Награжден орденом
ТРУДОВОГО КРАСНОГО ЗНАМЕНИ

за успехи в подготовке высококвалифицированных кадров и научные исследования

Строительный факультет переселился в новый учебный корпус, который строило не одно поколение студентов

впервые в истории вуза ректор был не назначен, а избран

МГМИ ➡ МГМА

МГМИ приобретает статус академии (МГМА)

Совместно с Гарвардским университетом (США) при поддержке Министерства общего и профессионального образования РФ, Государственного комитета по науке и технологиям РФ, ОАО «Магнитогорский металлургический комбинат» была проведена международная научно-техническая конференция «Экологические проблемы промышленных зон Урала», в которой приняли участие ведущие ученые 16 стран мира

МГМА удостаивается высшего вузовского статуса – УНИВЕРСИТЕТ

В 2003 году с целью повышения качества подготовки специалистов в вузе вводится система менеджмента качества образования

Налаживаются деловые отношения с Италией, Китаем, Германией, Великобританией; в рамках реализации международного проекта «Инициатива северных стран в области квантового материаловедения» заключается договор о сотрудничестве с научными организациями Швеции, Нидерландов, Германии

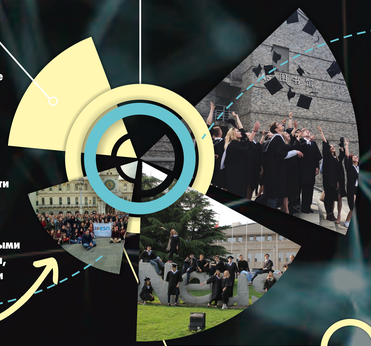

На базе МГТУ возник Южно-Уральский филиал **МЕЖДУНАРОДНОГО ЦЕНТРА ОБУЧАЮЩИХ СИСТЕМ**, организованный под эгидой ЮНЕСКО. Образовательного учреждения подобного рода не имел ни один уральский вуз.

Реорганизован путем присоединения к нему четырех магнитогорских образовательных учреждений среднего профессионального образования

Получил статус ОПОРНОГО УНИВЕРСИТЕТА

Реорганизован путем присоединения к нему Магнитогорского государственного университета

По оценкам ведущего мирового рейтингового агентства QS университет входит в **TOP-350** рейтинга лучших университетов стран БРИКС (Бразилия, Россия, Индия, Китай и ЮАР) и в **TOP-300** лучших учебных заведений среди вузов стран развивающейся Европы и центральной Азии

RANKED EECA QS WORLD UNIVERSITY RANKINGS 2019

RANKED BRICS QS WORLD UNIVERSITY RANKINGS 2019

14 000 СТУДЕНТОВ

УНИВЕРСИТЕТ КАМПУСНОГО ТИПА С ПЛОЩАДЬЮ 141 040,6 м²

1980-е 1990-е 2000-е 2010-е 2020-е 2030-е